

PROGRAMA **INTEGRAL** METROPOLITANO

Un telar de saberes colectivos



PIM

PROGRAMA
INTEGRAL
METROPOLITANO



UNIVERSIDAD
DE LA REPÚBLICA
URUGUAY



¿Qué es el PIM?

El Programa Integral Metropolitano (PIM) es un programa de la Universidad de la República (Udelar) que trabaja directamente en los barrios y localidades del noreste del Área Metropolitana de Montevideo. Se caracteriza por integrar la enseñanza, la investigación y la extensión universitaria, al fomentar el trabajo conjunto entre diversas disciplinas y el intercambio de saberes entre universitarios, universitarias y actores sociales.

Objetivos del PIM

El principal objetivo del PIM es fortalecer el vínculo entre la Universidad y la sociedad. Para lograrlo, impulsa actividades que abordan los problemas del territorio desde diferentes áreas de conocimiento y que respondan a las necesidades de los sectores populares. Además, fomenta la participación activa de las personas y las organizaciones involucradas, al coordinar los recursos disponibles con los que

construye soluciones en conjunto. Todo esto busca contribuir a la mejora de la calidad de vida tanto de las personas como de los colectivos que forman parte de sus procesos.

¿Cómo se estructura el PIM?

El PIM está conformado por un equipo universitario que incluye docentes y funcionarios/as. En tanto unidad académica se organiza en torno a tres núcleos de investigación e intervención:

- **Territorio, comunidad y derechos colectivos**
- **Educación y territorio**
- **Mundo del trabajo, ambiente y organizaciones sociales**

Estas áreas temáticas constituyen el eje de las acciones del Programa, que se desarrollan desde un abordaje interdisciplinario. El PIM establece vínculos con la comunidad para abordar las problemáticas territo-

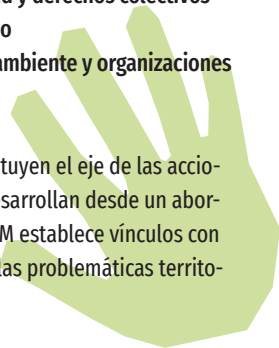

riales más significativas. Cuando las acciones se llevan a cabo en coordinación con equipos de otros servicios universitarios, se acompañan los procesos colectivos para garantizar que la respuesta sea pertinente, cuidada y respetuosa.

La colaboración con otros servicios universitarios se concreta mediante acuerdos y convenios específicos de trabajo. Entre las experiencias más destacadas se encuentran los talleres realizados junto a la Facultad de Artes —cerámica, serigrafía y música— y el taller de vidrio desarrollado en conjunto con la Facultad de Arquitectura, Diseño y Urbanismo; así como el de plantas medicinales con las Facultades de Química, Agronomía y Medicina.

Núcleos de intervención e investigación:

1_ El núcleo “Territorio, comunidad y derechos colectivos” aborda problemas relacionados con la vivienda, los espacios habitados y los cambios en los barrios del noreste de Montevideo. Se enfoca principalmente en la desigualdad y los conflictos territoriales, trabaja en temas como la producción social del hábitat y la vivienda, la memoria y la identidad barrial, las condiciones de vida en las cárceles, el medio ambiente y la ciudad, y los territorios marginados y estigmatizados.

2_ El núcleo “Educación y territorio” estudia las características y los problemas educativos en las zonas de referencia del PIM. Busca fomentar el diálogo y la reflexión colectiva sobre alternativas pedagógicas, y abarca procesos educativos que ocurren tanto dentro como fuera de las escuelas. También incluye experiencias de educación popular realizadas por colectivos y organizaciones, y promueve la formación universitaria basada en la práctica y en la extensión universitaria.



3_ El núcleo “Mundo del trabajo, ambiente y organizaciones sociales” explora las condiciones laborales en el territorio, los cambios en las actividades productivas y sus efectos en el medio ambiente, así como las necesidades y propuestas de las organizaciones sociales. Su trabajo se organiza en torno a temas como el sindicalismo y las organizaciones de trabajadores/as, la soberanía alimentaria y la agroecología, el desarrollo sostenible y el medio ambiente, además del análisis del emprendedurismo como estrategia de generación de empleo.



¿Con quiénes trabajamos?

- Organizaciones sociales (centros culturales, cooperativas)
- Instituciones públicas (de salud y educación, cárcel, municipio y concejos vecinales)
- Organizaciones de productores familiares y asalariados/as rurales
- Vecinos/as no organizados/as, organizaciones barriales, comisiones y redes territoriales
- Recicladores/as, emprendedores forzados y sindicatos
- Personas privadas de libertad
- Docentes, funcionarios/as TAS estudiantes y egresados/as de Udelar

¿Cómo trabajamos?

- Cursos de grado y posgrado
- Espacios de Formación Integral (EFI)
- Cursos de Educación Permanente
- Pasantías y tutorías
- Proyectos de investigación y extensión
- Acompañamiento de procesos y asesoramiento técnico
- Actividades académicas (congresos/seminarios, conversatorios)
- Formatos comunicacionales (radio, fotogalería a cielo abierto, redes sociales, entre otros)

¿Dónde trabajamos?

Calles y Rutas

- A 8 de Octubre
- B Av. Italia
- C Hipólito Irigoyen
- D Aparicio Saravia
- E J. Belloni
- F Susana Pintos
- G Ruta 102

PIM

- Barros Blancos
- Zonal 9
- Zonal 6

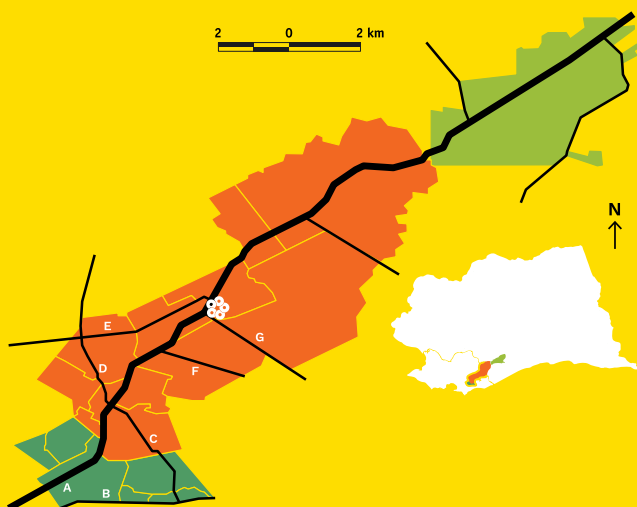

Ruta 8 Km 17.900 y Ruta 102
tel.: 2 220 2259
web: pim.udelar.edu.uy

fb: PIM.Udelar
x: pimudelar

Ig: @pim_udelar
Youtube: @comunicacionpim23